

牛峯李氏大宗報

發行 人: 李 丙 德
 編輯 人: 李 喆 衡
 發行 處: 牛峯李氏大宗會 02)753-6340~1
 서울시 중구 무교동 25-1 원창빌딩 512호
 http://www.woobonglee.com
 印刷 處: 선경정보인쇄(주) 02)776-6871
 본지는 신문윤리강령 및 그 실천요강을 준수한다.

집성촌 탐방 시리즈

[대사간공파 강원도 횡성화수회]

2011년 5월 18일(수) 강원도 횡성군 횡성읍 묵계리에 위치한 대사간공파 횡성화수회를 李丙德 대종회 회장의 초청으로 방문하였다. 방문자는 學九 대종회 부회장, 茂相 신임청장년회 회장, 昌寧 종무위원(홈페이지 관리), 旭宰 등 4 사람이었다. 횡성화수회(회장 丙洙)에서는 두분이 일행을 맞아 화수회 이모 저모를 친절하게 안내하였다.



▲ 두봉(斗峯)공 묘역

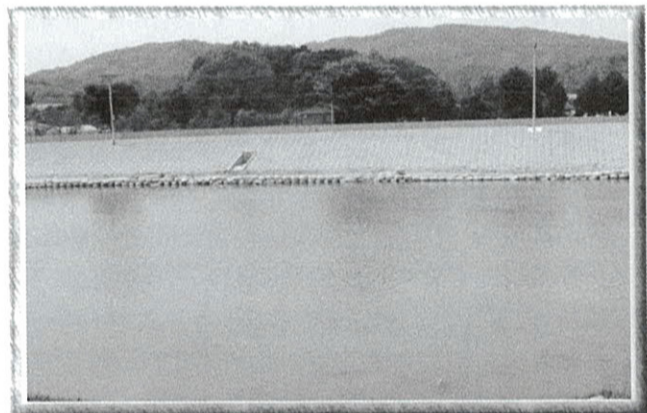

▲ 반구정 터에서 내려다 본 섬강(뒤편이 반곡리 임)



집성촌 지역 소개

(1) 횡성군 횡성읍 반곡리(盤谷里)

한림(翰林) 당(塘)공의 장남 세거지로 북쪽으로 반곡리 저수지가 있고 동쪽으로 섬강 줄기가 흐른다. 낮은 골짜기와 평지로 이루어진 농촌마을이다. 자연마을에는 무리개, 바리재, 사려울, 자개골, 접골 등이 있다. 바리재는 오야꽃이 많이 피었다고 하여 붙여진 이름이다. 또 다른 유래로는 우봉(牛봉) 李氏들이 중심이 되어 마을이 생겨났다고 하여 붙여진 이름이다. "밭이현" 이라고도 한다. 사려울은 모래여울이 있어서 붙여진 이름이다. "사탄" "사래울" 이라고도 한다. 반곡리는 밤나무가 많았으므로 밤두둑이라고도 하며, 밤나무에서 지명이 유래된 것으로 전해진다.



▲ 횡성군 횡성읍 묵계리에 위치한 이병덕회장 본가(주말별장)

(2) 횡성군 횡성읍 묵계리

한림(翰林) 당(塘)공의 차남 세거지로 전천이 흐르고 서쪽으로 섬강 줄기가 흐르고 있다. 낮은 골짜기와 평지로 이루어진 전형적인 농촌마을이다. 자연마을에는 버딩말, 안말 등이 있다. 버딩말은 버딩에 마을이 있어서 붙여진 이름이다. 안말은 이 버딩말 안쪽에 있는 마을이라는데서 지명이 유래되었다. 묵계리는 조선 인조(仁祖) 때 한림(翰林)공 이당(李塘)이 이곳에 반구정(伴鷗亭)을 지어 후진들을 가르쳤는데, 그 때 먹갈을 갈고 붓을 씻어서 그 앞으로 흐르는 물이 항상 검었다하여 묵계리(墨溪里)라 한다.

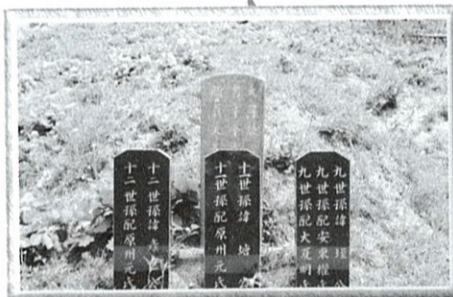

▲ 두봉(斗峯)공 二子(대사간공파): 9세 질(楨)공 묘역 묘비 및 11세 당(塘)공, 12세 언세(彦世)공 묘비(합동제단)



▲ 12세 언세(彦世)공 묘역 묘비



▲ 병덕 회장님 자택에 마련된 화목의 마당 (가족과 이웃을 사랑하는 공간) 표석



▲ 두봉공 묘역에서 기념사진

2010년도 대종회 정기총회

매년 개최되고 있는 대종회 정기총회가 지난 11월 5일 서울 용산에 있는 전쟁기념관 뮤지엄 웨딩홀 크리스탈룸에서 전국 각지역에서 150여명의 일가가 참석한 가운데 개최되었다. 이날 총회는 문영(文寧) 청장년회 회장의 사회로 개최선언을 하고 먼저 국민의례와 시조공 묘소가 있는 경기도 장단군 소남면 마답동 북향 간좌(艮坐)를 향해 시조공(文景公) 묘소에 대한 임례제배, 그리고 "우봉인이여 영원하라" (李茂原 詩) 축사를 창녕(昌寧) 종무위원이 낭송하였다. 이어서 참석자중 이선구(李善九) 종인에게 년고 행존 부문으로 금일봉을 전달하고 대종회 발전에 크게 이바지 하신 병석(丙錫) 종무위원, 병덕(丙愷) 종무위원, 길웅(吉雄) 종무위원, 현녕(鉉寧) 종무위원, 문영(文寧) 청장년회 회장에게 공로패와 부상 은수저 한 벌씩을 수여하였다. 대회사에서 병덕(丙愷) 회장은 "대종회 금년도 역점 사업은 첫째 조상 묘소 순례 행사로 대종회 종무위원 및 청장년회 회원들이 충북 옥천에 있는 영모당을 방문하여 시조공께 제향을 올리고 선조의 묘소를 찾아 참배하였으며, 둘째 우봉이씨 삼주 장학회에서는 어려운 대학생 3명을 선발하여 장학금을 전달하였고, 셋째 우봉이씨 대종회 홈페이지를 새로이 알차고 자상하게 제작 완료하여 이제는 우리 청소년들이 인터넷을 통하여 가문의 전통과 내력, 그리고 조상들의 빛나는 행적을 아주 쉽게 찾아 볼 수가 있게 하였습니다. 넷째 청장년회 임원들이 포천시 관인면 사정리에 있는 우선 이상적공의 묘소를 찾아 벌초를 하였습니다. 대종회 종무위원 및 각지역 화수회 회원 그리고 종원 여러분의 적극적인 참여와 협조로 오늘과 같은 결실을 맺게 된 것입니다. 진심으로 감사말씀 드리며 새해에도 여러분의 많은 성원과 협조를 기대하면서 우리 대종회도 진행중인 계속 사업은 지속적으로 추진하고 새로운 사업을 창출하여 더욱 더 매진해 나갈 것을 약속드립니다" 고 말했다. 그리고 문영(文寧) 청장년회 회장은 "청장년회의 활성화를 위해서 여러분의 자녀가 청장년회에 적극 참여하도록 권장해 주실 것을 요망한다는 인사말을 했다. 이어서 이 자리에 참석 하신 대종회 회장단, 고문, 각지역 화수회 회장, 종무위원, 지역위원을 철형(喆衡) 대종회 사무국장이 한분 한분 소개를 했다. 그리고 명준(明俊) 대종회 감사가 2010년도 사업결산 및 감사 보고를 한 후 폐회를 선언하고 오찬을 하면서 종인간의 우의를 다졌다.

2010년도 정기총회 찬조금 명세

명 단	금 액
丙德 대종회 회장	1,000,000
萬寧 대종회 명예회장	500,000
秉茂 부회장	500,000
청백리공 증중	300,000
려계공 증중	300,000
대사간 목계리 화수회	300,000
옥천 영모당	200,000
사직공 안강 화수회	200,000
의열공 만성공 화수회	200,000
참판공 아산 화수회	200,000
漢九 부회장	100,000
學九 부회장	100,000
文寧 청장년회 회장	100,000
부사공 백학 화수회	100,000
範根 백학 화수회 회장	100,000
참판공 의성 율현 증중	100,000
참판공 참봉공 화수회	100,000
참판공 문경 화수회	100,000
종성군 수원 화수회	100,000
사직공 보령 화수회	100,000
경북 구미 화수회	100,000
충주 소종회	100,000
海寧 청장년회 임원	100,000
丙憲 대사간 용인 운학리거주	100,000
계	5,100,000

축하 화환 증정 일가

- ① 萬寧 (주)광일 회장
- ② 秉茂 아세아그룹 회장



대종회장 인사말씀



회장단 및 종무위원들의 소개하고 있는 모습



전체 종인들 기념



대종회 회장이 수상자들에게 공로패를 수여하고 있다.



2010년 공로자 표창

다음 분들은 대종회 임원을 역임하면서 승조사상이 돈독하여 조상묘소 치산, 종인들의 친목 도모, 집성촌 유지발전에 크게 이바지 하였습니다.

특히 대종회 임원부담금을 수년간 성실히 납부하여 대종회 제정에 크게 공헌하였기에 이 쾌를 드립니다.



[丙錫]



[丙憲]



[文寧]



[吉雄]



[鉉寧]

청장년회 임원진 개편

2011년 4월 22일 청장년회에서는 임원진을 새로 개편하였다.

회장(신임) 무상, 제1부회장(신임) 영국, 제2부회장(신임) 우영, 총무(신임) 형욱, 홍보(신임) 항영, 감사(신임) 동철, 재무(유임) 용범.



【회 장】
茂相



【제1부회장】
寧國



【제2부회장】
祐寧



【재 무】
龍範



【감 사】
東喆



【총 무】
衡旭

홍보(신임) 【항 영】

(재)광일회영 장학회 설립 기념식 거행

재단법인 광일회영 장학회 (명예이사장: 조용희, 이사장: 이만영 전 우봉이씨 대종회 회장)는 2011년 4월 9일 오전 11시 경북 문경시 소재 점촌 시민교회에서 200여명의 하객이 참석한 가운데 설립 기념식을 개최하였다. 이날 문경시와 상주시 관내 대학 및 고등학교에서 추천 선정한 제1기 광일회영 장학생 26명에게 총 32,000,000원의 장학금이 지급되었다. 장학회 설립 기념식에는 이상배 전서울시장 (현 정부공직자 윤리위원회위원장)과 신현국 문경시장, 장영일 장로회 신학대학교 총장, 신영국 문경대학 총장 등 많은 저명 인사들이 참석하여 장학회 출범을 축하 격려하였다.



■ 기념사를 하시는 이만영 이사장



■ (재)광일회영 장학회 현판 제막 순간



■ 장학금 수여장면



■ 기념식에 참석한 내빈 이상배 전서울시장 이만영 이사장 조용희 명예이사장

선조 묘소 순례행사 개최

대중회와 청장년회에서 매년 실시하고 있는 선조 묘소 순례행사가 금년에는 5월 14일(토요일) 오전 11:00시 서울 구로구 개봉동 산1번지 (매봉초등학교 뒤편)에 소재한 우봉이씨 청백리공 묘역에서 청장년회 회원을 포함하여 약 100여명의 일가들이 참석한 가운데 신임 무상(茂相) 청장년회 회장의 주관으로 성대하게 개최되었다.

화창한 봄날을 맞이하여 청백리공 증증회장은 120만원을 출연하여 행사를 후원하였고 아울러 최다 참석 가족상 용범(龍範) 가족, 최고령자상 인영(寅寧), 최고 항렬자상 한구(漢九), 봉사상 조영숙(茂根씨의 부인)을 시상하여 행사에 빛을 더 하였다.

청백리공 순(淳) 선조(先祖)

공(公)의 휘(諱)는 순(淳)이요 성(姓)은 李氏 본관(本貫)은 우봉(牛峯)이며 조선(朝鮮) 成宗 朝 文臣(성종 조 문신)이다.

시조(始祖)는 휘(諱)가 공정(公靖)인데 고려때 삼중공신(三重功臣) 문하시중(門下侍中)을 지내고 잠성부원군(岑城府院君)에 봉해졌으며 시호(諡號)는 문경(文景)공 이시다.

공(公)의 조부(祖父)는 휘(諱)가 교(喬)이시고 고려말 공민왕11년 봉익대부(奉翊大夫 중2품) 예의판서(禮儀判書)이시고 부(父)는 봉익대부로 밀직사사(密直司事) 상호군(上護軍)을 지내신 휘(諱) 방년(芳年) 이시다. 공(公)은 어려서부터 위용(偉容)이 준수하고 기개가 비범하였다. 성종조 문과(文科)에 급제하여 조선건국이후 최초로 평안도 관찰사를 거쳐 병조판서(兵曹判書)를 지내셨는데 사장위주책(詞章爲主策)의 상문호학(尙文好學)인 성종대왕(1474년)때 청렴결백한 청백리로 20분이 녹권(錄券)에 올라 실렸는데 공(公) 이순(李淳)은 당시 참관 때 뽑히셨다. 그리고 성종 조 청백리록(清白吏錄)에 보면 모두 20분중에 지명한 분으로 제주목사 노촌(老村) 이약동, 용제(慵齊) 성현(成愷), 상우당(尙友堂) 허중, 이현, 허침 유학자인 농암(農巖) 이현보, 등 당대의 진신(縉紳)과 나란히 뽑히셨으니 그 청렴결백이 지금도 넉넉히 짐작된다. 공(公)은 평안도 관찰사를 역임할 때 그 곳은 변방이다보니 산악지대로 농경지가 절대부족하여 백성들의 생활은 궁핍한터라 공(公)의 월급(自俸)은 늘 어려운 백성에게 나눠 주다보니 고향의 식솔들은 굶기를 밥먹듯하는 생활의 연속이었다. 병조판서를 거쳐 노년에는 개봉동 초옥(草屋)에서 별세하시었다. 부음(訃音)을 받은 성종임금께서는 시종신(侍從臣)을 보내 조문(弔問)케 하였는데 그때가



『서울 개봉동 매봉초등학교 뒤편 도로변에 세운 청백리공기념비 1』



『청백리공기념비 2』



『청백리공 묘소 제사 봉행 장면(초헌관 : 茂相 청 장년회장)』



『참관공 추모비(追慕碑)』



『축사를 하시는 병덕 대중회장』



『병덕 대중회장, 만영 청백리공증증 회장, 인영 청백리공증증 부회장』

6월 장마철이라 초옥(草屋)에 비가 세어 조문하기에 불편하기 이를때 없어 어려운 처지라는 소식을 전해들은 성종임금께서 내관에 지시하여 이공(李公)에 대한 행적(行蹟)을 조사시킨 결과 사실과 같이 확인되자 평생 백성과 나라를 위해 봉사해 온 충신(忠臣)으로 높은 벼슬까지 역임한 고관(高官)의 집이 이렇게 가난한 것을 보면 그 청렴함을 가히 알만하다 하시고 특명으로 묘(墓)터를 잡을 개봉동 일대에 임야3정보와 田地 3,000평을 하사(下賜)하시어 장례를 무사히 치루게 하셨다. 공(公)이 별세한 뒤에도 조정(朝廷)에서는 오랫동안 공(公)의 청덕(淸德)을

기렸다. 이에 대해 성종대왕(成宗大王)은 공(李淳)의 인품(人品)을 다음과 같이 어사(御詞)를 친히 지어 찬양하셨다.
 남전총옥(藍田叢玉) 남전에서 생산된 제일 좋은 옥이요
 설령고송(雪嶺孤松) 눈덮힌 재(고개)에 우뚝솟은 소나무일세
 만호장안(萬戶長安) 수많은 집이 모여 있는 한양에서
 일엽청청(一葉靑靑) 푸르고 푸른 한줄기 잎이여라
 이 어사(御詞)는 당대는 물론 이려니와 500여년이 지난 오늘날까지 전승(傳誦)되고 있는 진솔한 뜻이 담긴 걸작인것이다.



우선(이상적)공 묘소 벌초와 세한도

[歲寒圖]

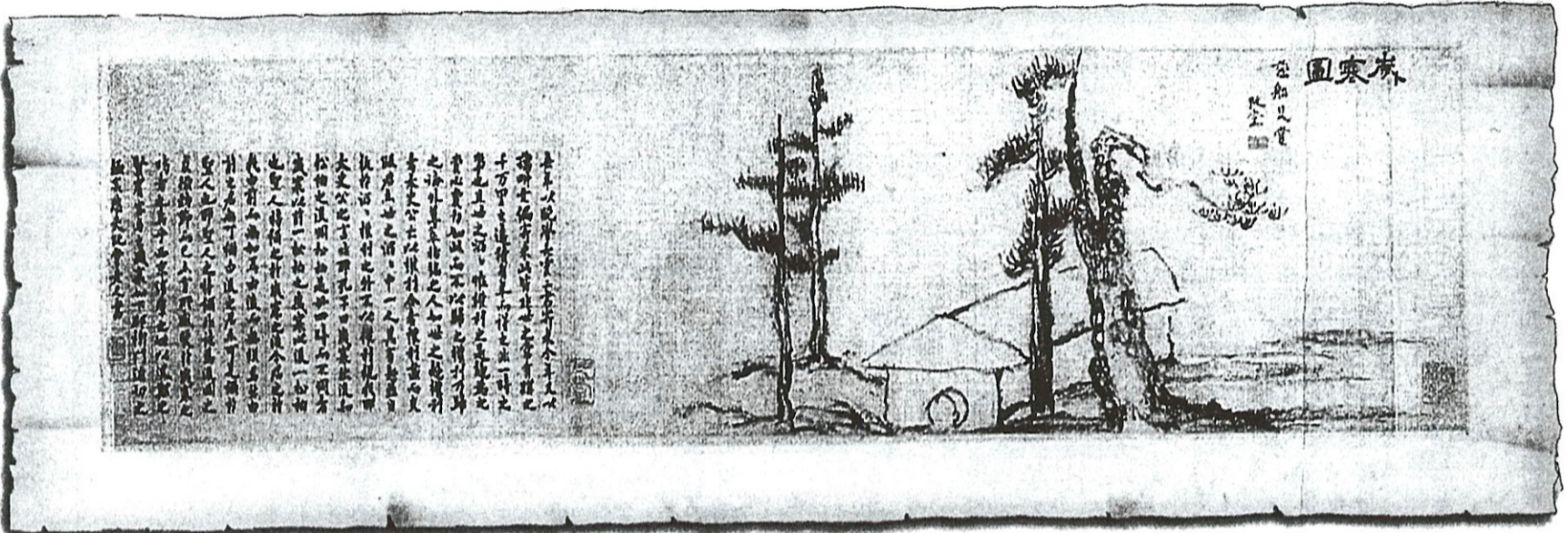

추사 김정희의 '세한도'. 추사는 그림 왼쪽의 제발을 통해 유배 중인 자신을 잊지 않고 책을 보내 주는 제자 이상적에게 감사의 마음을 표했다. 추사의 제발 왼쪽으로 한국인과 중국인 20명이 쓴 감상문 제발이 11m에 걸쳐 붙어 있고 그림 오른쪽에는 '완당세한도'라는 제목이 표지처럼 붙어 있다. 모두 후대에 표구한 것이다.

청장년회에서는 2010년 9월 및 2011년 9월에 추석을 앞두고 경기도 포천시 관인면 사정리에 있는 우선 이상적공의 묘소를 찾아 벌초를 했다. 청장년회장단이 잡초가 무성한 묘역을 깔끔하게 정리를 해서 보기도 시원하다. 이공은 조선후기 당대 최고의 통역관으로 그 명성을 중국에 크게 떨친 인물이다. 제주도에 귀양을 가 있던 스승인 추사 김정희를 위해서, 무려 9년동안 끊임없이 중국에서 책과 벼루와 붓, 그리고 종이를 구해 전했다. 남들은 귀양살이 하는 사람이라고 해서 발을 끊었지만, 이공은 조금도 마음을 변치 않고 정중히 스승으로 섬겼던 것이다. 그러한 정의에 감탄한 추사는 눈이 내린 토담집에 소나무가 네그루가 그려진 국보 제180호인 "세한도" 를 그려서 이공에게 주었던 것이다. 이것이 우리나라에서는 가장 훌륭한 추사의 작품으로 전해 내려오고 있는데 바로 이공이 추사에게서 받았던 그림이다. 안타깝게도 후손이 없어 묘소관리를 제대로 하지 못하던 것을 청장년회에서 매년 벌초를 해 오고 있다.

爲堂 鄭寅普

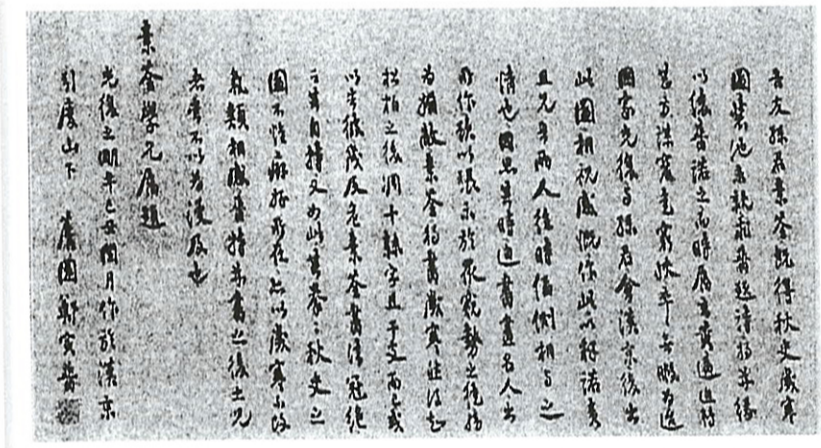

株式會社 光
KWANG IL CO., LTD.
代表理事 會長 李萬寧



본 사 : 서울시 용산구 한강로 2가 112-2
Head Office : #112-2, Hankang Ro 2 Ga,
YongSan-Ku, Seoul Korea
TEL : 02)796-0321~4, 797-0321~3
FAX : 02)796-0325

부산사무소 : 부산시 남구 문현4동 815 한일오피스텔 1411호
TEL : 051)645-0321~2 FAX : 051)632-0323
아산공장 : 충청남도 아산시 풍기동 226
TEL : 041)542-2555~7 FAX : 041)542-2558
Homepage : www.Kwangil.co.kr

2011년

신.년.하.례.회

우봉이씨 청장년회가 주최하는 신년하례회가 2011년(신묘년)을 맞이하여 금년 1월 15일 오전 11:00시에 서울 태평로에 있는 코리아나호텔 7층 홀에서 대종회 임원과 청장년회 회원 그리고 여러종원들 등 50여명의 일가가 참석한 가운데 개최되었다. 이날 하례회는 文寧 청장년회 회장의 인사와 丙德 대종회 회장의 신년사가 있었으며 이어서 덕담으로 丙德회장께서 "한국 현대경제 발전사"의 주제로 강의를 하여 종원들로부터 뜨거운 박수를 받았다. 이날 찬조해 주신 일가는 아래와 같다.

명 단	금 액
대종회	50 만원
병덕 대종회 회장	30 만원
만영 명예회장	30 만원
청백리공 종중	30 만원
창무 전 청장년회장	20 만원
문영 청장년회 회장	10 만원
남영 청장년회 부회장	10 만원
병현 종무위원	10 만원
선영 청장년회 부회장	10 만원
문영 화성시 거주	10 만원
계	210 만원

청백리공 종중 이사회 결의사항

청백리공 종중회에서는 2011년 8월 22일 이사회를 개최하고 청백리공기념 장학회 기금 5억원을 금융기관에 예치하기로 하였으며, 이만영 회장 개인명의로 장학기금 1억원을 약정하고 우선 3천만원을 예치하였고 직제를 개편하여 총무직을 사무국장으로 개정하였다.

우봉이씨 법조인 모임 개최

李永範 법무법인 화인 대표 변호사의 주관으로 2011년 8월 25일 서울 중구 무교동에 있는 동해일식에서 법조인 모임을 갖고 종인간의 친목을 다졌다. 이날 모임에는 丙德 대종회 회장, 永範 법무법인 화인 대표 변호사, 承寧 서울 고등법원 부장판사, 範一 세한국제특허법률사무소 변리사, 恒寧 영광법무법인 변호사, 康吉 신아법무법인 변호사, 喆衡 대종회 사무국장이 참석하였다.



이병덕 대종회장님께서 새해 덕담을 하시는 모습



참석해주신 대종회 회장단 어르신들



청장년회 임원 여러분들



참석해주신 분들과 기념촬영

www.asiacement.co.kr

아세요?

모두의 환호성 속에 아세아가 있다는 사실!

당신의 즐거움, 공간, 미소...
우리의 생활 속에 이미 많은 아세아시멘트가 있습니다

아세아시멘트

· 아세아시멘트 · 아세아산업개발 · 대원아세아 · 아세아제지 · 아세아메이퍼텍 · 유진판지 · 제일산업 · 에이텍 · 우산개발금융 · 경주월드 · 학교법인 문경학원

2011년도 삼주 장학금 수여

우봉이씨 삼주장학회에서는 2011년도 장학생 3명을 선발하고 2011년 2월 21일에 1년간 장학증서와 1, 2학기 장학금 4백만원씩을 대종회 사무실에서 지급했다. 이날 참석자는 병덕 대종회 회장, 만영 삼주 장학회 이사장 기타 장학회 이사들과 장학생들의 부모님이 오셔서 자리를 빛내 주었다. 장학금을 받은 학생은 아래와 같다.



(李 鄉 美)

배화여자대학교
일어번역과 1학년

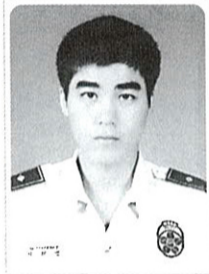

(李 元 範)

한국항공대학교
항공전자학과 3학년



(李 吉 和)

동덕여자대학교
경제학과 2학년

2011년도

삼주장학회 결산보고



2010. 10. 1~ 2011. 9. 30

적 요	수 입	지 출	잔 액
전 기 이 월	313,599,035		
주 입 이 자	14,529,471		
장학금 지급		12,000,000	
계	328,128,506	12,000,000	316,128,506

【장학기금(특별회계) 잔액 명세서】

정기예금 : 우리은행 228,583,902원 1020-410-706814 이만영
 정기예금 : 우리은행 55,555,466원 1020-609-501035 이병덕
 정기예금 : 우리은행 30,000,000원 1020-910-618779 이병덕
 M M F : 우리은행 1,989,138원 1181-503-249006 이철형

계 316,128,506원

장학금
수여식



▲ 장학금을 전달하는 모습



▲ 세명의 장학생들



▲ 회장님들과 장학생



(株) 大韓 가스 機器



中國瀋陽 韓儀表製造有限公司
 中國榮成大漢儀表有限公司(董事長)

會 長 李 丙 德

서울事務所 서울特別市 영등浦區 양평1가 89-2 本社 · 工場
 TEL : (02)2676-4893~5

仁川廣域市 南洞區 古棧洞 717-7 中國
 (南洞工團 2團地 145B-6L)
 TEL : (032)816-3383(代)番
 FAX : (032)816-3385番

瀋陽市 大東區 東塔街 六號
 (南洞工團 2團地 145B-6L)
 TEL : (024)24329074
 FAX : (024)24329074



2011 대종회 수지결산서

재 산 목 록 명 세 서



2010 10 1~ 2011 9 30

세 입 지 부		세 출 지 부	
과 목	금 액	과 목	금 액
총 회 경 비	3,330,000	총 회 경 비	9,364,750
회 장 단 회 비	18,500,000	보 수	16,800,000
종 무 위 원 회 비	13,300,000	활 동 비	150,000
찬 조 금	5,100,000	소 모 품 비	455,800
수 입 이 자	2,500,295	통 신 비	601,910
광 고 료 수 입	1,000,000	회 의 비	717,000
세 보 대 금	100,000	관 리 비	6,332,700
잡 수 입	450,000	경 조 비	1,900,000
		도 서 인 쇄 비	16,000
		찬 조 비	1,000,000
		비 품 비	1,000,000
		접 대 비	3,019,200
		잡 비	744,000
소 계	44,280,295	소 계	42,101,360
전 기 이 월	68,487,320	전 기 이 월	70,666,255
총 계	112,767,615	총 계	112,767,615

I. 유 동 자 산

1. 정기예금 : 우리은행 43,704,740원 1020-910-617488 이병덕
2. MMF : 우리은행 11,809,537원 1181-703-828016 이철형
3. 저축예금 : 우리은행 14,929,838원 1002-233-603974 이철형
4. 현 금 : 우리은행 222,140원

계 70,666,255원

II. 고 정 자 산

품 목	수 량	금 액	품 목	수 량	금 액
총 후 근 신	1	580,000	데 스크 탑 PC	2	기 증
일 당 액 자	1	550,000	프 린 터	2	기 증
진 공 청 소 기	1	165,000	의 자	7	기 증
책 장	2	680,000	모 니 터	2	기 증
책 상 의 자 전 화 대	1	500,000	냉 난 방 기	1	기 증
수 제 금 고	1	35,000	생 수 기	1	기 증
전 화 기	5	144,000	자 동 카 메 라	1	기 증
수 동 천 정 기	1	107,000	쇼 파 셋 트	1	기 증
소 형 에 어 콘	1	760,000	철 책 상	3	기 증
소 형 냉 장 고	1	320,000	소 형 금 고	1	기 증
철 의 자	10		공 기 청 정 기	1	기 증
회 의 탁 자 小	2		옷 걸 이	4	기 증
회 의 탁 자 大	1		캐논 카 메 라	1	1,500,000
계		5,341,000			

III. 기 타 자 산 : 전 세 보 증 금 66,000,000원

2011 임원 부담금 납부 현황

2011. 9. 30. 현재

직 위	성 명	납 부 액	납 부 일 자	직 위	성 명	납 부 액	납 부 일 자	직 위	성 명	납 부 액	납 부 일 자
회 장	丙 德	4,200,000	11 1 17	명 예 회 장	萬 寧	2,000,000	11 1 12	부 회 장	學 九	1,200,000	11 3 16
부 회 장	漢 九	2,400,000	11 8 26 2010년분 포함	부 회 장	舜 寧	1,200,000	11 9 9	부 회 장	泰 寧	1,200,000	11 6 16
부 회 장	秉 茂	1,200,000	11 5 2	부 회 장	昌 茂	1,200,000	11 6 14	부 회 장	昌 茂	1,200,000	11 8 8
부 회 장	永 範	1,200,000	11 5 18	부 회 장	文 寧	300,000	10 12 13	감 사	明 俊	1,200,000	11 4 15
감 사	宗 茂			종 무 위 원	丙 錫	600,000	11 4 26	종 무 위 원	丙 國	1,200,000	11 1 4 2010년분 포함
종 무 위 원	丙 鎬	100,000	11 1 20	종 무 위 원	丙 惠	600,000	11 5 25	종 무 위 원	丙 武 鈞		
종 무 위 원	丙 銀 山	600,000	11 3 15	종 무 위 원	惠 寧 寧	600,000	11 5 23	종 무 위 원	鉉 寧 鎬	600,000	11 6 9
종 무 위 원	昌 寧 寧	600,000	11 5 19	종 무 위 원	贊 寧 寧	600,000	11 5 31	종 무 위 원	吉 雄 재	600,000	11 6 16
종 무 위 원	玆 茂 錫	600,000	11 5 16	종 무 위 원	萬 榮 榮	600,000	11 5 12	종 무 위 원	茂 雄 錫	600,000	11 8 18
종 무 위 원	茂 成 錫			종 무 위 원	丞 茂	600,000	11 6 29	종 무 위 원	範 周	600,000	11 6 10
종 무 위 원	範 根 錫	600,000	11 5 19	종 무 위 원	文 寧	600,000	10 10 11 2010년분	종 무 위 원	興 茂		
종 무 위 원	浩 寧	600,000	11 5 30	종 무 위 원	丙 賢	1,200,000	10 10 21 2009,2010년분	종 무 위 원	庚 浩	600,000	11 5 20
종 무 위 원	承 寧	600,000	11 6 15								

총 계 : 31,800,000원